

MAYO 2015 - ESPECIAL FIESTAS



EL BOLETÍN DE GETAFE

Nº 34

FIESTAS GETAFE 2015

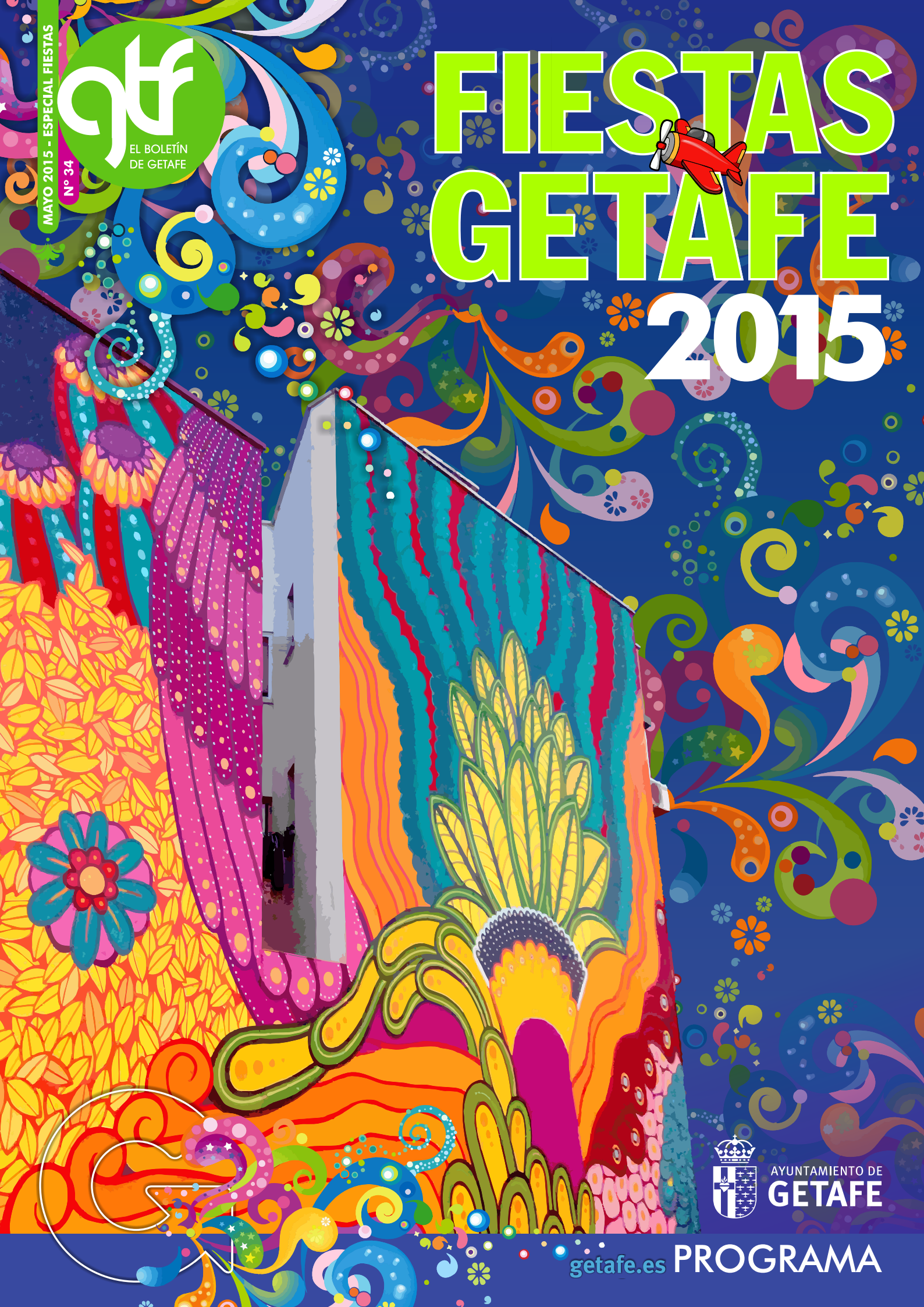

AYUNTAMIENTO DE
GETAFE

getafe.es PROGRAMA



1

RECINTO FERIAL

Viernes, 22 - 22:30 horas

DJ ANITA YES - **CARLOS BAUTE**

Sábado, 23 - 23:00 horas

MOLIERE SHOW - **AURYN**

Domingo, 24 - 22:00 horas

KAOTHIC - **HUECCO**

Lunes, 25 - 22:00 horas

REVÓLVER

Martes, 26 - 21:00 horas

Pop Rock Grupos Locales

Miércoles, 27 - 21:00 horas

Noche Flamenca

Jueves, 28 - 21:00 horas

Concierto Escuela de Música y Casa de la Juventud

Viernes, 29 - 00:00 horas

EL CALLEJÓN DEL LOCO - **ROSARIO**

Sábado 30 - 23:30

DJ MICKMARTZ - **ABRAHAM MATEO**

PZA. AYUNTAMIENTO

Sábado, 23 - 23:00 horas

TRÍO MUSICAL - **DÚO DINÁMICO**

Domingo, 24 - 22:30 horas

MERCHE

Lunes, 25 - 22:00 horas

ORQUESTA FASHION - **KARINA**

Martes, 26 - 20:00 horas

Noche de Copla y Canción española

Miércoles, 27 - 20:00 horas

Noche de Copla y Canción española

Jueves, 28 - 21:00 horas

Zarzuela

Viernes, 29 - 23:30 horas

FESTIVAL ROCK & ROLL STAR

Sábado, 30 - 00:00 horas

ORQUESTA BERLÍN

Domingo 31 - 21:00 horas

CARLOS VARGAS y ROSARIO MOHEDANO

3

LAGO SECTOR 3

Viernes, 29

21:00 horas

BANDA DE MÚSICA DE GETAFE

23:00 horas

ESPECTÁCULO PIROMUSICAL



PARQUE L. AZOFRA

4

Viernes, 29

21:30 horas

LA DAMA BLANCA

23:00 horas

LA RURAL BLUES BAND

00:30 horas

RED HOUSE

Sábado, 30

21:30 horas

CASTIGO

BON SCOTT REVIVAL SHOW

500 KG DE MARIACHIS

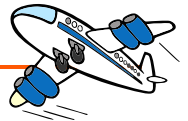

Días festivos, 22, 23, 24, 29 y 30 de mayo

AMPLIACIÓN DE HORARIOS DE LAS LÍNEAS URBANAS

Línea	Salida desde	Frecuencia	ÚLTIMO AUTOBÚS		
			Viernes, 22 y 29	Sábados 23 y 30	Domingo 24
L1	Sector III	Viernes: 20 min.	1:55	2:15	2:15
	Ambulatorio	Sábado y Domingo: 30 minutos	2:25	2:45	2:45
L2	Sector III	Viernes, Sábado y Domingo: 30 minutos	2:05	2:00	2:00
	Ambulatorio		2:35	2:35	2:35
L3	El Bercial	Viernes, Sábado y Domingo: 30 - 40 minutos	2:40	2:40	2:40
	Rigoberta Menchu		2:40	2:40	2:40
L4	Hospital	Viernes y Sábado: 40 minutos	2:45	2:45	2:30
	Perales	Domingo: 45 minutos	2:05	2:05	1:45

MÁS INFORMACIÓN Avanza Interurbanos 91 695 24 70 avanzainterurbanos.es

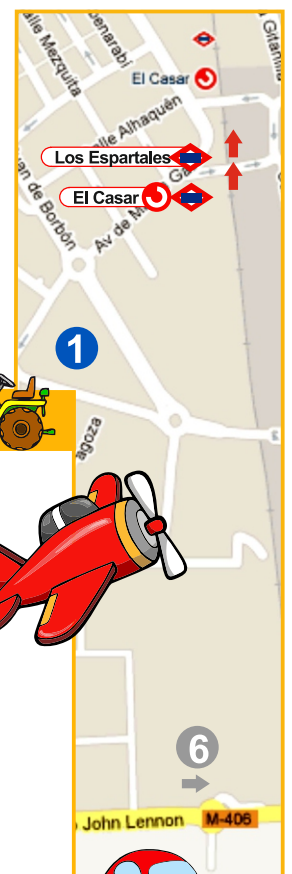

LOCALIZACIÓN DE ESCENARIOS



Cercanías Metrosur

RECINTOS

- 1 Recinto Ferial
- 2 Plaza Constitución
- 3 Lago Sector 3
- 4 Parque Lorenzo Azofra
- 5 Hospitalillo de San José
- 6 Cerro de los Ángeles
- 7 Plaza España
- 8 Catedral





Juan Soler
Alcalde
de Getafe

PRESENTACIÓN

Un año más celebramos nuestras Fiestas Patronales con la gran alegría y la emoción que inundan toda la ciudad. Getafe se llena de actividades, de conciertos, de espectáculos que se combinan con nuestras más arraigadas tradiciones en unas celebraciones para que todos los vecinos podáis disfrutar.

La tradicional bajada de la Virgen de los Ángeles desde el Cerro marca el inicio de unas semanas cuyos hitos principales serán el espectáculo de fuegos artificiales en el Parque de la Alhóndiga, el tradicional pregón que este año correrá a cargo del afamado grupo musical *El Dúo Dinámico*, las procesiones o la quema de la Chamá, entre muchos otros.

Cantantes de la talla de Rosario Flores, Carlos Baute, Karina, Aury, Abraham Mateo o el propio Dúo Dinámico animarán con conciertos y recitales, para jóvenes y mayores, todos estos días. También habrá música clásica y actividades de diversos tipos.

Espero que disfrutéis de las fiestas de este año con la misma ilusión y espíritu cívico que cada año.

¡Felices fiestas a todos! ¡Viva Getafe!



CONCIERTOS GRATUITOS

VIÉ
22

PLANTÁ CHAMÁ



22:30

Plaza España

22:30

Recinto Ferial



BAUTE

SAB
23

PREGÓN EL DÚO DINÁMICO

21:00

dúo Dinámico



23:00

Plaza Constitución



AURYN

23:00

Recinto Ferial

DOM
24

Merche

#QuieroContarte

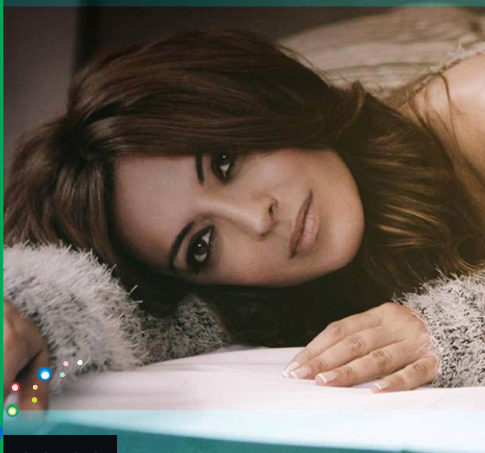

22:30

Plaza Constitución

HUECCO

DAME VIDA



22:00

Recinto Ferial

LUN
25



Karina

22:00 | Plaza Constitución

RR REVOLVER



22:00 | Recinto Ferial

MAR
26

Noche
de
Copla I

20:00 | Plaza Constitución

XSTAR
BOVIVAN

GRUPOS LOCALES

POP
ROCK

21:00 | Recinto Ferial

MIE
27

Noche
de
Copla II

20:00 | Plaza Constitución

BRISA DEL SUR
BRISA DE LUNA
ANTONIO REYES

NOCHE
FLAMENCA

21:00 | Recinto Ferial

VIE
23



BANDA DE
MÚSICA
DE GETAFE

20:00 | Plaza Constitución

VIE
29



BANDA DE
MÚSICA DE
GETAFE

Lago Sector 3

21:00

CONCIERTOS GRATUITOS

GRUPOS LOCALES

MAESTRO GOMBAU

Escuela Municipal de Música



JUE
28

Zarzuela

21:00 | Plaza Constitución

21:00 | Recinto Ferial

VIE
29

23:00 | Lago Sector 3

ESPECTÁCULO
PIROMUSICAL

23:30 | Plaza Constitución

Manuel España
LA GUARDIA

José Antonio García
091

Javier Ojeda
DANZA INVISIBLE

Javier Andreu
LA FRONTERA

los grandes éxitos de nuestra música

festival
ROCK & ROLLSTAR

00:00 | Recinto Ferial

ROSARIO

SAB
24



SAB
30

ENCUENTRO DE

Bandas

DOM
31

12:00 | Hospitalillo S José

CONCIERTOS GRATUITOS

SAB
30



DESFILE
CARROZAS

22:00 | S- Avda. Juan de Borbón



ORQUESTA
Berlín

00:00 | Plaza Constitución

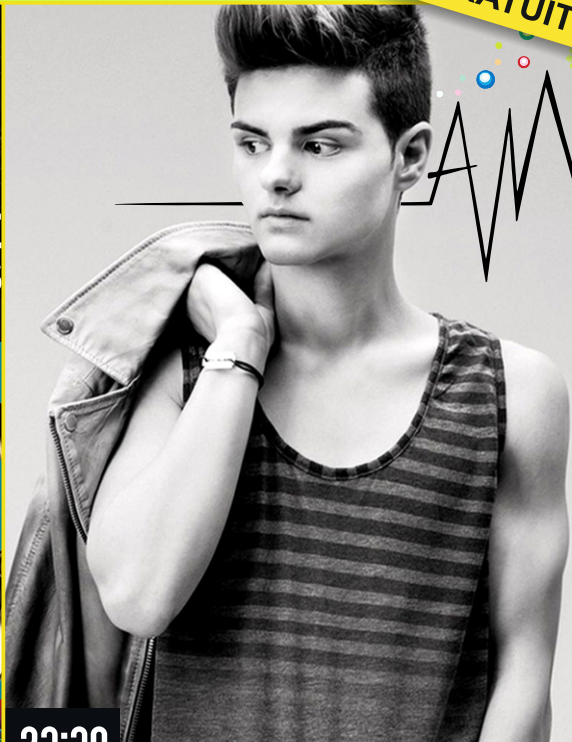

ALL THE GIRLS
(LA LA LA)

ABRAHAM
MATEO

23:30 | Recinto Ferial

DOM
31

QUEMA
CHAMÁ



23:00 | Plaza España



CARLOS VARGAS Y
ROSARIO MOHEDANO

21:00 | Plaza Constitución

LIE
29

SAB
30

CULTURA INQUIETA

18:00-00:30

Parque Lorenzo Azofra
ESCOLAPIOS

22
23
28
29
30

PUNK
CHIRINGUITO

23:00 | Junto al
Recinto Ferial

LIE
15
SAB
16

Objetivo 0,0
diversión sin alcohol

FESTIVAL
NACIONAL
MUSICAULA



17:30 | Auditorio Polideportivo Juan Cierva

Sweet
California



PROGRAMA infantil

Sábado 23

18:30 horas

Pasacalles tradicional de gigantes y cabezudos

Desde la Calle Madrid por la plaza General Palacios, hasta la plaza de la Constitución.

Domingo 24

11.30 horas

V Encierro ecológico infantil

Recorrido: desde la plaza General Palacio por la calle Madrid hasta la plaza de la Constitución

Lunes 25

12:00 horas

Teatro de marionetas infantil y animación con gigantes

Plaza de la Constitución

Miércoles 27 y jueves 28

Día del niño en la feria

Todas las atracciones de la feria costarán un 50% menos, por gentileza de la Asociación Fereven

Sábado 30

12.00 a 14.00 y

17:00 a 19:00 horas

Trencito infantil

Desde la Plaza de la Constitución recorriendo la calle Madrid hasta Gral. Palacio.

18:00 horas

Teatro infantil: "El Regalo Mágico de Kacucu"

Parque Lorenzo Azofra (Escolapios)

22:00 horas

Desfile de carrozas. Los medios de locomoción de ayer y hoy

*Salida de la Avenida Juan de Borbón junto al polideportivo Juan de la Cierva
Recorrido: Avda. Juan de Borbón, Avda. España, C/ Gibraltar, Avda. Juan de la Cierva, C/ Madrid, Plaza de la Constitución y C/ Toledo hasta C/Leoncio Rojas*

Domingo 31

12.00 a 14.00 horas

Trencito infantil

Desde la Plaza de la Constitución recorriendo la calle Madrid hasta Gral. Palacio.



Escuela Municipal de Música

MAESTRO GOMBAU

Del martes 19

al jueves 21 de mayo

Conciertos

Martes 19, 20:00 horas

Big-Band

Miércoles 20, 20:00 horas

Banda de la Escuela y Minibanda de la Escuela de Música de Ocaña

Jueves 21, 20:00 horas

Grupos pop y Guitarra eléctrica



EXPOSICIONES

EXPOSICIÓN DE BONSAIS

Organizada por el Club de Bonsai de Getafe

Del 14 al 17 de mayo

Inauguración: 14 de mayo a las 18:30 horas

Clausura: 17 de mayo a las 14:00 horas

Horarios: De 9:00 a 21:30 horas

Hospitalillo de San José



De Getafe al Paraíso

Sala
Lorenzo Vaquero

Del 30 de mayo
al 21 de junio

EXPOSICIÓN Añoranzas

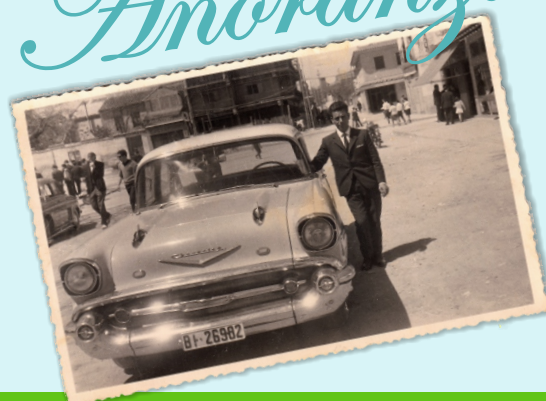

PROGRAMA

Jueves 14**13:30 horas****Degustación de tradicional tortilla de alcachofas***Cerro de los Ángeles*

Organiza: Congregación Nuestra Señora de los Ángeles

15:30 horas

Salida de autobuses hacia el Cerro

17:30 horas**Bajada de la Sagrada Imagen de Nuestra Sra. de los Ángeles a Getafe***Desde el Cerro de los Ángeles, por el paseo de John Lennon hasta la glorieta Coronel Polanco (rotonda de la Base Aérea)***20:30 horas****Recepción de la imagen por las autoridades***Glorieta Coronel Polanco (rotonda de la Base Aérea)***22:30 horas (aprox.)****Recital de Bienvenida a cargo de Belén López León y Enrique Ferrer****Entrada de la Sagrada Imagen de la Virgen a la catedral de la Magdalena****Viernes 22****22:30 horas****CONCIERTO****CARLOS****BAUTE****+ Dj Anita Yes***Recinto Ferial***PLANTÁ DE LA CHAMÁ**

Inspirada en los medios de locomoción de ayer y hoy relacionados con Getafe
Plaza de España

**Sábado 23****18:30 horas****PASACALLES tradicional de gigantes y cabezudos**

Organizado por "La Picarrasca" con el acompañamiento de Menkal, el grupo de Dulzaineros de la Casa de Castilla y León de Getafe

*Calle Madrid - plaza General Palacios - plaza de la Constitución***20:00 horas****CONCIERTO: Banda de Música de Getafe***Plaza Constitución***21:00 horas****PREGÓN**

a cargo de

EL DÚO DINÁMICO

Concluirá con un chupinazo, suelta de palomas y masclatá

*Plaza de la Constitución***23:00 horas****CONCIERTO****EL DÚO****DINÁMICO****+ Trío musical***Plaza Constitución*

dúo
Dinámico

**23.00 horas****CONCIERTO****AURYN****+ Orquesta Moliere Show***Recinto Ferial***Domingo 24****11.30 horas****V ENCIERRO ECOLÓGICO INFANTIL**

Recreación de un encierro al estilo tradicional pero inofensivo, realizado con carretillas con figuras de toros de gran realismo

Organiza: asociación juvenil Ankara

*Plaza General Palacio por la calle Madrid hasta la plaza de la Constitución***12.00 horas****XVII ENCUENTRO DE BANDAS DE MÚSICA 'GETAFE EN FIESTAS'****Banda de música de Brihuega**

Directora: Raquel Sánchez

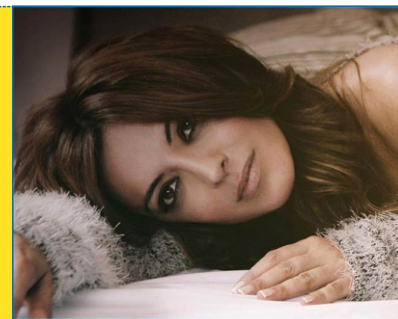
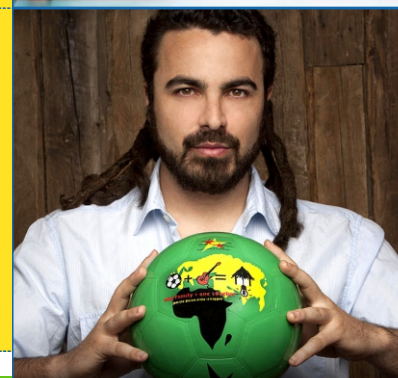
*Hospitalillo de San José***22.30 horas****CONCIERTO****MERCHE***Plaza Constitución***22:00 horas****HUECCO****+ Kaothic***Recinto Ferial*



Lunes 25

12:00 horas

ACTIVIDADES INFANTILES

Teatro de marionetas y animación con gigantes

Plaza de la Constitución

13:00 horas

TRADICIONAL CALDERETA POPULAR

Cerro de Ángeles

22:00 horas

CONCIERTO KARINA

+ Orquesta Fashion
Plaza Constitución



22:00 horas

CONCIERTO REVÓLVER

Recinto Ferial



Martes 26

20:00 horas

NOCHE DE COPLA Y CANCIÓN ESPAÑOLA

Ana María Puente, José Daniel Marcos, Fernando Sierra, Andrés Cuenca, Romero Villa, Matías Hidalgo e Iván Hidalgo

Plaza Constitución



21:00 horas

CONCIERTO. Grupos locales

XSTAR
BOVIVAN

Recinto Ferial



Miércoles 27

DÍA DEL NIÑO EN LA FERIA

Todas las atracciones de la feria costarán un 50% menos, por gentileza de la Asociación Fereven

Recinto Ferial

20:00 horas

NOCHE DE COPLA Y CANCIÓN ESPAÑOLA

Jesús Gallego, Monserrat González, Antonio Romero, Silvia González, Miguel Bautista, Jesús Ramos, Antonio Carretero, Flor Díaz y Jose Pérez Carretero

Plaza Constitución

21:00 horas

NOCHE FLAMENCA

BRISA DEL SUR
BRISA DE LUNA
ANTONIO REYES

Recinto Ferial



Jueves 28

DÍA DEL NIÑO EN LA FERIA

Todas las atracciones de la feria costarán un 50% menos, por gentileza de la Asociación Fereven

21:00 horas

ZARZUELA

Coral Polifónica de Getafe

Director Carlos Díez

Plaza Constitución

21:00 horas

CONCIERTO GRUPOS LOCALES

de la Escuela de Música y Casa de la Juventud
QUIMERA, SALIDA DE EMERGENCIA, AGUJERO DE SALIDA y METRÓPOLIS

y dos grupos de la Casa de la Juventud

Recinto Ferial

Viernes 29

21:00 horas

CONCIERTO DE LA BANDA DE MÚSICA DE GETAFE

Lago del Sector 3



23:00 horas

ESPECTÁCULO PIROMUSICAL

Castillo de fuegos artificiales acompañado con música sincronizada digitalmente

Lago del Sector 3

23:30 horas

FESTIVAL ROCK & ROLL STAR

Los grandes éxitos de nuestra música con los intérpretes de La Guardia, La Frontera, Danza Invisible y 091. Plaza Constitución



00.00 horas
CONCIERTO
ROSARIO
+ El callejón del loco
Recinto Ferial



Sábado 30

12.00 a 14.00 y 17:00 a 19:00 horas

TRENECITO INFANTIL

Plaza de la Constitución- calle Madrid-plaza General Palacio

Patrocinado por Kids&Us

12:00 horas

XVII ENCUENTRO DE BANDAS DE MÚSICA "GETAFE EN FIESTAS"

Banda de Música de Getafe

Director: Francisco Aguado

Hospitalillo de San José

18:00 horas

TEATRO INFANTIL: "EL REGALO MÁGICO DE KACUCU"

Parque Lorenzo Azofra (Escolapios)

22:00 horas

DESFILE DE CARROZAS

'Los medios de locomoción de ayer y hoy'

Salida de la Avenida Juan de Borbón junto al polideportivo Juan de la Cierva

Recorrido: avenida D. Juan de Borbón, avenida España, calle Gibraltar, avenida Juan de la Cierva, calle Madrid, plaza de la Constitución y calle Toledo hasta calle Leoncio Rojas

00:00 horas

ORQUESTA BERLÍN

Plaza Constitución

23:30 horas

CONCIERTO

ABRAHAM MATEO

+ DJ MickMartz

Recinto Ferial

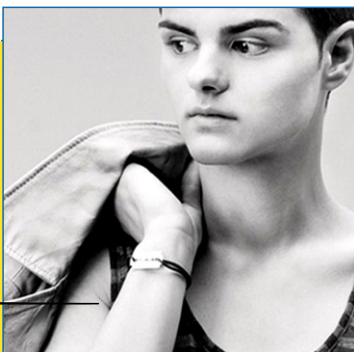

18:00 a 00:30 horas

CULTURA INQUIETA

Parque Lorenzo Azofra (Escolapios)

Domingo 31

12.00 a 14.00 horas

TRENECITO INFANTIL

Desde la plaza de la Constitución recorriendo la calle Madrid hasta Gral. Palacio.

Patrocinado por Kids&us

12:00 horas

XVII ENCUENTRO DE BANDAS DE MÚSICA "GETAFE EN FIESTAS"

Banda del Conservatorio Prof. Manuel Rodríguez Sales de Leganés

Director: Vicente Fernández

Hospitalillo de San José

18:00horas

XX ENCUENTRO JOVEN DE TALLERES Y CURSOS DE LA DELEGACIÓN DE JUVENTUD 2015

Exhibiciones Hip hop, Funky, Capoeira, DJ's, Danza Oriental, Breakdance...

Encuétralo en www.cursos.getafejuventud.com

21:00 horas

DÍA DE LAS AUTONOMIAS

Actuaciones de grupos de Casas Regionales de Getafe

Recinto Ferial

21:00 horas

ESPECTÁCULO

CARLOS VARGAS

Y ROSARIO

MOHEDANO

Plaza Constitución



23:00 horas

QUEMA DE LA CHAMÁ GETAFENSE

Plaza de España

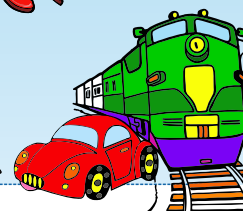
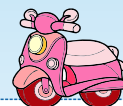

OTROS CONCIERTOS

22, 23, 28, 29 y 30

21:00 horas

CHIRINGO PUNK

Zona alternativa en el parque junto al Recinto Ferial



PROGRAMA DEPORTES

mayo

Sábado 16 - 10:00 horas

FINAL COPA PRIMAVERA 2015 DE TENIS DE MESA

categorías benjamín, alevín, infantil y cadete
Gimnasio CEIP Ortiz Echagüe

Domingo, 17 - 10:00 horas

VI TROFEO RÍTMICA GETAFE

Pabellón polideportivo. Complejo Deportivo Municipal 'Juan de la Cierva'

Lunes 18 - 9:00 horas

ENCUENTROS LÚDICOS-DEPORTIVOS POR LA IGUALDAD

Complejo Deportivo Municipal 'Juan de la Cierva'

Martes 19 - 9:00 horas

ENCUENTROS LÚDICOS-DEPORTIVOS POR LA IGUALDAD

Polideportivo Municipal 'Cerro Buenavista'

Sábado 23 - 8'30 a 20'30 horas

XXXIII MARATÓN DE FÚTBOL-SALA GRUPO DE EMPRESA AIRBUS GROUP

Pabellón polideportivo. Complejo Deportivo Municipal 'Alhóndiga-Sector 3'

12:00 horas

PARTIDO POR EL 3º Y 4º PUESTO COPA PRIMAVERA 2015 DE VOLEIBOL

categoría senior
Pabellón polideportivo 'Cerro Buenavista'

13:00 horas

FINAL COPA PRIMAVERA 2015 DE VOLEIBOL

categoría senior
Pabellón Polideportivo 'Cerro Buenavista'

16:00 horas

TORNEO DE TENIS

categoría alevín
Complejo Deportivo Municipal "Juan de la Cierva"

Martes 26

19:00 horas

FINAL COPA PRIMAVERA 2015 DE BÁDMINTON

categoría senior
Pabellón polideportivo 'Cerro Buenavista'

19:00 horas

Partido por el 3º y 4º puesto Copa Primavera 2015 de Bádminton

categoría senior
Pabellón polideportivo "Cerro Buenavista"

Sábado 30

09:00 horas

CAMPEONATO AUTONÓMICO DE TRAMPOLÍN

Pabellón polideportivo 'Cerro Buenavista'

09:00 horas

I TORNEO FIESTAS DE GETAFE DE PETANCA

Parque calle Rigoberta Menchú esquina a avenida de los Ángeles

10:00 horas

FINAL COPA PRIMAVERA 2015 DE TENIS DE MESA

categorías juvenil y senior
Gimnasio C.E.I.P. Ortiz Echagüe

11:00 horas

FINAL COPA PRIMAVERA 2015 DE BALONCESTO

categoría alevín mixto
Pabellón polideportivo "Felipe Reyes"
Complejo Deportivo Municipal 'Juan de la Cierva'

PARTIDO POR EL 3º Y 4º

PUESTO COPA PRIMAVERA 2015 DE BALONCESTO

categoría alevín mixto
Pabellón polideportivo "Felipe Reyes"
Complejo Deportivo Municipal 'Juan de la Cierva'

FINAL COPA PRIMAVERA 2015 DE FÚTBOL-7

categoría alevín
Complejo Deportivo Municipal 'Alhóndiga-Sector 3'

PARTIDO POR EL 3º Y 4º

PUESTO COPA PRIMAVERA 2015 DE FÚTBOL-7

categoría alevín
Complejo Deportivo Municipal 'Alhóndiga-Sector 3'



12:00 horas

FINAL COPA PRIMAVERA 2015 DE BALONCESTO

categoría benjamín mixto
Pabellón polideportivo 'Felipe Reyes'
Complejo Deportivo Municipal 'Juan de la Cierva'

PARTIDO POR EL 3º Y 4º PUESTO COPA PRIMAVERA 2015 DE BALONCESTO

categoría benjamín mixto
Pabellón polideportivo 'Felipe Reyes'
Complejo Deportivo Municipal 'Juan de la Cierva'

Domingo 31

09:00 horas

CAMPEONATO DE BOLO LEONÉS 'FIESTAS DE GETAFE 2015'

Complejo Deportivo Municipal 'Juan de la Cierva'

11:00 horas

PARTIDO POR EL 3º Y 4º PUESTO COPA PRIMAVERA 2015 DE FÚTBOL-11

categoría senior
Complejo Deportivo Municipal 'Alhóndiga-Sector 3'

12:45 horas

FINAL COPA PRIMAVERA 2015 DE FÚTBOL-11

categoría senior
Complejo Deportivo Municipal 'Alhóndiga-Sector 3'

junio

Del 8 al 28 de junio

VI TORNEO POPULAR DE TENIS 'FIESTAS DE GETAFE 2015'

Complejo Deportivo Municipal 'Juan de la Cierva'

XI TORNEO DE PÁDEL 'FIESTAS DE GETAFE 2015'

Trofeo Novomotor
Complejo Deportivo Municipal 'Juan de la Cierva'

FIESTAS GETAFE 2015

CULTURA INQUIETA

VIERNES 29 DE MAYO

21:30H - LA DAMA BLANCA (POP-ROCK)

23:00H - LA RURAL BLUES BAND (RHYTHM & BLUES)

00:30H - RED HOUSE (SHUFFLE / POWER BLUES)

SÁBADO 30 DE MAYO

18:00H - TEATRO INFANTIL:

EL REGALO MÁGICO DE KACUCU POR KAZUMBO TEATRO

21:30H - CASTIGO (TRIBUTO A LEÑO)

23:00H - BON SCOTT REVIVAL SHOW (TRIBUTO A AC/DC)

00:30H - 500KG DE MARIACHIS (ROCK&ROLL Y RANCHERAS)

PARQUE DE LORENZO AZOFRA (ESCOLAPIOS) GETAFE
ENTRADA GRATUITA



Qué Gente!
Qué Getafe!



AYUNTAMIENTO DE
GETAFE

CULTURA INQUIETA
www.culturainquieta.com



TENTEMPIÉ

MARKET

GETAFE

-ANTIGUO PARQUE DE LOS ESCOLAPIOS-
PARQUE LORENZO AZOFRA

VIERNES 22 y SÁBADO 23
MAYO

organiza

AJE Getafe
Asociación de Jóvenes Empresarios

patrocinan



GISA
GETAFE INICIATIVAS

Mahou
★★★★★

DELEGACIÓN DE PRESIDENCIA,
SANIDAD, CONSUMO, HOSTELERÍA,
JUVENTUD, COORDINACIÓN EN
BARRIOS Y PARTICIPACIÓN CIUDADANA

Objetivo 0,0

diversión sin alcohol

Viernes 15 y sábado 16

CONCIERTOS

2015 FESTIVAL NACIONAL MUSICAULA

El mejor rock juvenil, con el finalista del IV FESTIVAL INTERCENTROS + 9 finalistas nacionales

A partir de las 17:30 horas
Auditorio del Polideportivo Juan de la Cierva

Sweet California **sábado 16**



**Daniel Marco / Despistas
Dj Anthony Godfather
Persé**

DISCOMOVIL
final de fiesta



Sector 3
De 18:00 a 20:00 horas

Domingo 17
TALLER DE EQUITACIÓN
EXHIBICIÓN
ECUESTRE

Viernes 22
OLIMPIADA ALTERNATIVA
OBJETIVO 0,0
LUCHA DE AIRBOTS Y
COMPETICIÓN DE
ESCALADA EN
ROCÓDROMO

De 17:00 a 21:00 horas
Entorno estación Getafe Central



Sábado 23
WAVE SURF
GETAFE

De 12:00 a 19:00 horas
Entorno estación Getafe Central





Real e Ilustre Congregación de Ntra. Sra. de los Ángeles

FIESTAS PATRONALES 2015 EN HONOR A NUESTRA SEÑORA DE LOS ÁNGELES



GETAFE
Del 14 al 31 de mayo
de 2015

- El día 14 de mayo saldrán autobuses desde la Avda. Juan de la Cierva al Cerro de los Ángeles a partir de las 15.30 h.
- El día 31 de mayo saldrán autobuses desde el Cerro de los Ángeles para el regreso tras la llegada de la Sagrada Imagen a su Ermita.
- Los actos podrán ser modificados en función de las condiciones meteorológicas.

PROGRAMA DE ACTOS

Jueves 14 de mayo BAJADA DE LA SGDA. IMAGEN.

- 09,30 h.** Encuentro de jóvenes en la Catedral.
- 12,00 h.** Misa con jóvenes en la Basílica del Sgdo. Corazón.
- 13,30 h.** Degustación de tortilla junto a los pinos del Cerro.
- 17,30 h.** Salida de la Sagrada Imagen hacia Getafe.
- 20,30 h.** Recepción de autoridades en la puerta de la Base.
- 22,30 h.** Llegada de la Sagrada Imagen a la Catedral.

Del 15 al 22 de mayo SOLEMNE NOVENA.

- 20,00 h.** Misa y Novena, precedida del rezo del Santo Rosario.

Sábado 16 de mayo OFRENDA DE FLORES.

- 20,30 h.** Comienzo de la comitiva en la Plaza del General Palacio.

Martes 19 de mayo XIII ANIVERSARIO DE LA CORONACIÓN DE LA SAGRADA IMAGEN.

- 20,00 h.** Recordatorio durante la celebración de la Solemne Eucaristía del acto de Coronación de la Sagrada Imagen en el año 2002.

Sábado 23 de mayo LA SALVE.

- 19,00 h.** Misa vespertina de la Vigilia de Pentecostés.
- 22,00 h.** Celebración de la Palabra.
- 22,30 h.** La Salve. Asunción de la Virgen al Cielo.

Domingo 24 de mayo DÍA DE PENTECOSTÉS.

- 09,30 h.** Paseillo de Mayordomía por el centro de Getafe.
- 11,00 h.** Misa Mayor.
- 20,30 h.** Solemne Procesión.

Lunes 25 de mayo FIESTAS PATRONALES.

- 09,30 h.** Paseillo de Mayordomía por el centro de Getafe.
- 11,00 h.** Misa Mayor, con acto de Paso a Mayores.
- 20,30 h.** Solemne Procesión.

Martes 26 de mayo FUNERAL DE DIFUNTOS.

- 20,00 h.** Misa Funeral por todos nuestros difuntos.

Miércoles 27 de mayo DÍA DEL ENFERMO.

- 20,00 h.** Misa por la recuperación de los enfermos.

Jueves 28 de mayo DÍA DE LOS NIÑOS.

- De 11,00 a 13,00 h. y de 17,00 a 21,30 h.** Paso de los niños por el manto de la Virgen de los Ángeles.

Viernes 29 de mayo DÍA DE LOS JÓVENES.

- 20,00 h.** Misa por los jóvenes en familia.

Sábado 30 de mayo ROSARIO DE LA AURORA.

- 07,00 h.** Rezo del Santo Rosario por las calles de Getafe y Misa en la Catedral.

Domingo 31 de mayo SUBIDA DE LA SGDA. IMAGEN.

- 12,30 h.** Santa Misa estacional de la Santísima Trinidad.
- 18,00 h.** Santa Misa.
- A continuación saldrá la Sagrada Imagen hacia su Ermita.

Junta de Gobierno y Camareras de la Virgen. Mayo 2015



ORGANIZA



AYUNTAMIENTO DE
GETAFE

PATROCINAN



thestyleoutlets



SANCARSER S.L.
ADMINISTRACIÓN DE FINCAS



ENTIDADES QUE COLABORAN EN LAS FIESTAS PATRONALES

- A.D. CERRO BUENAVISTA • A.C. AMAUTA • A.C. LAS GUERRERAS • A. JUV. ANKARA
 A. JUV. ÚLTIMA GENERACIÓN • AJE GETAFE • "LA PICARRASCA" • ASOC.DE VECINOS GETAFE CENTRO
 A.T.L.A.S. • C. REG. ANDALUCÍA • C. REG. EXTREMADURA • C. REG. CASTILLA LA MANCHA
 C. REG. CASTILLA Y LEÓN • C. REG. MURCIA • COLEGA MADRID
 FEDERACIÓN DE PEÑAS DEPORTIVAS DEL GETAFE • GETAFE OLÍMPICO • A.D. ALHÓNDIGA
 PEÑA PCEROS • PEÑA LOS MOJITOS • PEÑA "LA AMISTAD" • PEÑA TAURINA "LA OREJA"
 PEÑA CULTURAL TAURINA SAN ISIDRO • ASOCIACIÓN "LOS AMIGOS DE GETAFE"
 PCE • POSI • IU • PP • PSOE • UPyD

AGRADECIMIENTOS. A los voluntarios de Protección Civil y Cruz Roja, por velar por la diversión de todos los vecinos de Getafe durante las Fiestas; al resto de Servicios Municipales y Supra-municipales que participan en la organización de las Fiestas Locales (Mantenimiento, Servicios Generales, LYMA, Señalización y tráfico, Parques y Jardines, Policía Nacional, Bomberos, Guardia Civil y Policía Local), sin cuya colaboración el Área de Festejos difícilmente podría posibilitar este espacio de encuentro y diversión tan extraordinario en la vida de nuestra ciudad como son las Fiestas Locales.