



AYUNTAMIENTO DE
GETAFE

dossier informativo

JUEVES, 19 de septiembre de 2013

agenda



2013
Cultura GETAFE
OCTUBRE-NOVIEMBRE-DICIEMBRE



Qué Gente!
Qué Getafe!

Servicio de Comunicación

Plaza de la Constitución, 1
Segunda planta. 28901 - Getafe
Tfno. 91 202 79 22 - Fax 91 208 08 51
prensa@ayto-getafe.org

getafe.es



AYUNTAMIENTO DE
GETAFE

dossier informativo

JUEVES, 19 de septiembre de 2013



agenda

Cultura **GETAFE** 2013

OCTUBRE-NOVIEMBRE-DICIEMBRE

getafe.es

sumario



teatro
**FEDERICO
GARCÍA LORCA**

pags 5-12

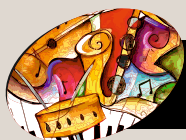

ritmo en la calle **getafe** 2013

pag 13



BLACKJAZZ

pags 14-15



FESTIVAL
INTERNACIONAL
órgano

pag 16



actividades

María Magdalena

EXPOSICIÓN PINTURA ESCULTURA GRABADO

pag 17-18



getafe negro,

pag 18



EXPOSICIONES

pag 19-20



ARTEACTIVO

pag 20



CENTRO DE POESÍA JOSÉ HIERRO

pag 21



CAMPAÑA ESCOLAR

pag 22



SEMANA DE LA CIENCIA

pag 22



PROGRAMA FORMACIÓN CULTURAL

pag 22



FUNDACIÓN CENTRO UNESCO GETAFE

pag 23

Servicio de Comunicación

Tfno. 91 202 79 22 - Fax 91 208 08 51
prensa@ayto-getafe.org



AYUNTAMIENTO DE
GETAFE

dossier informativo

JUEVES, 19 de septiembre de 2013



Centro de Mayores
Ricardo de la Vega



OCTUBRE

Miércoles 2 de octubre - 18:00 horas

ACTUACIÓN DE SEVILLANAS 'LOS DE LA MEDIA LUNA'

Grupo de baile de mayores del Centro Ricardo de la Vega

Entrada Libre

Viernes 4 de octubre - 20:00 horas

'AMOR DE DON PERLIMPLIM CON BELISA EN SU JARDÍN'

Compañía Aula de Teatro de la Universidad Carlos III

Entrada libre

Obra dramática breve escrita por Federico García Lorca en 1933. El protagonista, un hombre anciano que no ha conocido el amor, se enamora de la joven con la que se casó por fuerza. Sin embargo esta se enamora de otro hombre. La trama conforma una tierna pero desgarrada tragicomedia.



Sábado, 5 de octubre - 20:00 horas

'CONVERSACIONES CON MAMÁ'

Con Juan Echanove y María Galiana

Pentación Espectáculos

Entrada: 18 euros

Mamá tiene ochenta y dos años y su hijo Jaime, cincuenta. Ambos viven en mundos muy diferentes. Jaime tiene mujer, dos hijos, una hermosa casa, dos coches y una suegra que atender. Mamá se las arregla sola y sobrelleva su vejez con dignidad. Pero un día ocurre lo inesperado; la empresa para la que trabaja Jaime lo deja en la calle por razones de reajuste de personal. La lamentable situación lo lleva a decisiones drásticas porque no puede mantener su tren de vida.



Domingo, 6 de octubre - 12:00 y 18:00 (dos pases)

'EL MUNDO FANTÁSTICO DE DIVERPLAY'

Entrada: 9 euros

A partir de 2 años, espectáculo infantil y familiar

Los amigos Diverplay reciben una inesperada llamada de su gran amiga la Estrellita Agapita. Ésta les convoca para preparar una divertida estrategia, mediante la cual, el osito Pedrito afronte la aventura del colegio como algo verdaderamente fascinante. Rápidamente, comienzan a trazar un plan en el que el público tendrá la última palabra. Los niños que aún no hayan comenzado el colegio descubrirán la faceta más divertida de las aulas y los veteranos, junto con los papás, ayudarán a crear un universo único de magia y diversión.

Miércoles, 9 de octubre - 19:00 horas

'HOMENAJE A LA COPLA'

Copla: Romero Villa / Al cante: Eloy Cortés

Entrada: 10 euros

Romero Villa tiene a gala en esta ocasión, contar con la presencia de Eloy Cortes al cante, y Alexandra Kintana al baile, que ofrecerán un bonito espectáculo de flamenco dándole a este bello arte, su altura, brillantez y 'jondura'.



AYUNTAMIENTO DE
GETAFE

dossier informativo

JUEVES, 19 de septiembre de 2013



OCTUBRE



Viernes 11 de octubre - 21:00 horas

'EN LA RAYUELA'
(La Maga y Otras Sombras)
CICLO MÚSICA BLACK JAZZ

Montaje musical sobre la obra 'Rayuela' de Julio Cortázar

Entrada Libre

Basándonos en la descripción musical que Julio Cortázar realiza a través de su novela, nos adentramos en una propuesta musical que recorre las melodías, tanto en "El Club de la Serpiente" como en las músicas, sobre todo francesas, que el escritor escuchaba mientras escribía su 'Rayuela' entre 1953 y 1963, fecha de su publicación.



Sábado 12 de octubre

20:00 horas

'VOCES NEGRAS'

Entrada: 15 euros

Sonarán algunos de los momentos claves en la discografía de Marvin Gaye, canciones como 'Sexual Healing', 'I Heard it Through the Grapevine', 'Let's Get it On' entre otras, con especial atención a su emblemático álbum 'What's Going On' interpretado por siete voces femeninas.

Un auténtico ALL STARS de artistas que están dejando claro que una nueva generación de cantantes está ocupando su merecido lugar, una cuestión ya verificada por la trayectoria de sus bandas.



Domingo, 13 de octubre - 12:00 horas

CORO INFANTIL DE GETAFE

Director: Simón Drago

Entrada con invitación

El Coro Infantil de Getafe nos ofrecerá un concierto de otoño, con una selección de sus obras más interpretadas.



19:00 horas

'CON GANAS DE REIR'

Con Máximo Valverde

Entrada: 12 euros

**ESTRENO
ABSOLUTO**

Sábado, 19 de octubre - 20:00 horas

'LA MALA MEMORIA'

**Con Asunción Balaguer, Carlos Álvarez-Novoa,
Ruth Gabriel y Liberto Rabal**

Precio: 15 euros

'La Mala Memoria' tiene como telón de fondo la trama real de los bebés robados que sucedió en España entre los años 60 y 90. Utilizando al personaje de Luz como elemento edípico, busca una verdad cuya revelación será difícil de asimilar. 'La Mala Memoria' explora el tema de la propia identidad, habiendo sido esta violentamente sustraída. 'La Mala Memoria' es un espectáculo heredero de obras como 'El Pato Salvaje' de Ibsen, 'Edipo Rey' de Sófocles o 'Incendios' de Wajdi Mouawad. 'La Mala Memoria' plantea cómo la verdad "de los demás" es irreconciliable con la verdad 'individual'.





AYUNTAMIENTO DE
GETAFE

dossier informativo

JUEVES, 19 de septiembre de 2013



OCTUBRE



Domingo, 20 de octubre - de 10:00 a 22:00 horas **GETAFE NEGRO, FESTIVAL DE NOVELA POLICIACA DE MADRID**

'GAFe (Getafe Anime Festival)'

Organiza: Radio Ritmo, Ramen para Dos y Ayuntamiento de Getafe

Entrada con invitación a recoger en taquilla del teatro

La programación se dividiría en dos sesiones: sesión matinal, con animación japonesa dedicada al público más infantil, donde se proyectarán dos o tres películas (dependiendo de la duración) infantiles y sesión vespertina con animación de estreno para un público más adulto, donde se proyectarán entre tres y cinco películas, dependiendo también de la duración y de la disponibilidad horaria del teatro.



Viernes, 25 de octubre - 20:00 horas **'ALICE EN LA SOMBRA DE LAS MARAVILLAS'**



La Recua Teatro

Entrada: 9 euros

Adaptación teatral de la biografía de Alice Guy, la primera mujer realizadora de cine de la historia. Texto original libremente inspirado en su "Autobiografía de una Pionera del cine" con el valioso aporte documental de la investigación de Alison McMahan.

La Recua Teatro asume la apasionante aventura de llevar por primera vez a la escena teatral la vida y obra de una creadora silenciada. Alice Guy está reconocida como la primera cineasta de la historia del cine, sin embargo muy pocos, conocen la relevancia de su papel como pionera del cine.



Cultura
INQUIETA
GETAFE

Sábado, 26 de octubre - 20:00 horas **'THE BEST OF LEO BASSI'**



Entrada: 12 euros

Leo Bassi, el bufón por antonomasia, ha preparado un evento teatral especial, 'The Best of', un espectáculo que recopila los mejores momentos de su carrera. Como él mismo afirma: 'he querido hacer algo para mi propio placer, juntando en una misma obra los momentos que más me han gustado de la suma de mis espectáculos. A menudo al cómico le sucede que cuando estrena una nueva obra, siente tristeza al abandonar textos antiguos, que son como viejos amigos. Aquí, finalmente, voy a reunirme con los más queridos. Qué alegría.'

Noventa minutos antológicos del heredero de una estirpe de payasos que hizo de la risa un arma pacífica para el cambio.



Domingo, 27 de octubre - 19:00 horas **'EL MALENTENDIDO'**



Con Ernesto Arias, Lara Grube, Cayetana Guillén Cuervo, Juan Reguilón, Julieta Serrano

Entrada: 18 euros

Un viajero llega a un hotel apartado que regentan su madre y su hermana, de las que ha estado separado durante muchos años. Su plan es observarlas y darles una sorpresa en el caso, más que probable, de que no le reconozcan dado el tiempo transcurrido. Les trae la felicidad. Pero estas mujeres llevan años, dedicadas a asesinar a los clientes solitarios y ricos que se alojan en el hotel para robarles y acumular, así el dinero suficiente que les permita escapar de su destino en un país sin futuro.



AYUNTAMIENTO DE
GETAFE

dossier informativo

JUEVES, 19 de septiembre de 2013



NOVIEMBRE

Viernes, 1 de noviembre - 20:00 horas

'DON JUAN'

Acto Benéfico de la Fundación Hospital de San José



Sábado, 2 de noviembre

'DON JUAN'

Acto benéfico a favor de la
Fundación de Hospital de San José

Hospital de San José (calle Hospital de San José, 6)



18:00 horas

'HALLOWEEN CON EL MAGO CLIFF'

Entrada: 6 euros

Edad: 2 a 7 años

Imprescindible acudir disfrazado.

Espectáculo en inglés



Domingo, 3 de noviembre - 12:00 y 18:00 horas (dos pases)

'EL GRAN LIBRO MÁGICO'

Entrada: 9 euros

Edad: A partir de 2 años (espectáculo infantil y familiar)

Cuento en el que El Gran Antoneli y Luiggi Il Castratti deberán resolver un enigma: ¿quién ha hechizado al Libro Mágico haciéndole estornudar constantemente, perturbando de esta manera todos los finales de los cuentos que en él se encuentran? Los dos Charlatanes descubrirán que nuestro "malo", la malvada Virus, es la responsable de ésta y alguna que otra fechoría.



Viernes, 8 de noviembre - 19:00 horas

'MARICASTAÑA'

Compañía Titiriteros de Binéfar

Entrada: 5 euros

Niños a partir de 2 años

Maricastaña y Bruno llegan de ese lugar lejano en el que nacen los cuentos. Miran al público a los ojos y entonces acuden los cuentos como bandadas de pájaros a comer de sus manos. Tañen músicas populares, recitan fábulas, dicen disparates y hacen danzar a los polichinelas en el retablo.

¿Puede dormir un gato en un sombrero? ¿Quieren ver como un payaso-equilibrista aguanta en su nariz una pesada barra? ¿Existe un desfile de ranas, moscas y diablos paseando ante vosotros? Sí, todo es posible cuando Maricastaña y Bruno aparecen convocados por la mirada transparente de los niños y aún mejor si están acompañados.





AYUNTAMIENTO DE
GETAFE

dossier informativo

JUEVES, 19 de septiembre de 2013

Servicio de Comunicación - prensa@ayto-getafe.org

agenda
Cultura GETAFE
OCTUBRE-NOVIEMBRE-DICIEMBRE

getafe.es



NOVIEMBRE



Sábado 9 de noviembre - 19:30 horas

10º ANIVERSARIO DEL CENTRO DE POESÍA JOSÉ HIERRO

El décimo aniversario se concibe como el encuentro, diez años después de su inauguración, con el máximo de autores posibles entre los que han atravesado las puertas de este Centro.

El 3 de abril de 2003, apenas cuatro meses después del fallecimiento de José Hierro, se inauguró el proyecto que él había ideado con Margarita Hierro a la cabeza. Aunque llevaba ya unos meses funcionando, aquel día en el que el poeta hubiese cumplido ochenta y un años, se abrían las puertas de manera oficial al único centro de España dedicado íntegramente a la poesía. Esto fue posible gracias al apoyo de la Comunidad de Madrid, del Ayuntamiento de Getafe y de la familia Romero-Hierro.

Domingo 10 de noviembre - 19:00 horas

'ACTION MEN'

Producciones Yllana

Entrada: 12 euros

En este espectáculo, Raúl Cano Cano, solo sobre el escenario, da vida a diversos personajes y situaciones, ofreciendo un gran derroche mímico, y un generoso dominio del cuerpo con un estilo propio, Utiliza para ello una magnífica y precisa sonorización.

El personaje principal, un Superagente Especial en su última misión, se ve envuelto en una serie de situaciones cómicas que beben del mejor humor cinematográfico, televisivo y del cómic. Raúl Cano es actor de Yllana en los espectáculos, Glub Glub, 666 y Star Trip, siendo además coautor de los dos últimos.



Lunes, 11 de noviembre - 20:00 horas

ACTO BENÉFICO A FAVOR DE MANOS UNIDAS

Entrada: 5 euros

Martes, 12 de noviembre - 19:00 horas

ACTUACIÓN ESCUELA DE MÚSICA

Festival de Santa Cecilia

Entrada Libre

Concierto de profesores y alumnos finalistas del concurso de interpretación de la Escuela Municipal de Música Maestro Gombau.



Jueves, 14 de noviembre - 20:00 horas

PRESENTACIÓN DISCO ROCÍO RUIZ

Entrada: 10 euros

La artista gaditana Rocío Ruiz presenta en concierto su nuevo trabajo discográfico producido y dirigido por el poeta roteño Miguel Moyares componente y autor del mítico grupo roteño 'Ecos del Rocío'.



AYUNTAMIENTO DE
GETAFE

dossier informativo

JUEVES, 19 de septiembre de 2013

Servicio de Comunicación - prensa@ayto-getafe.org

agenda
Cultura GETAFE
OCTUBRE-NOVIEMBRE-DICIEMBRE

getafe.es



8



NOVIEMBRE

Viernes, 15 de noviembre - 19:00 horas

FESTIVAL A FAVOR DE LA ASOCIACIÓN DE DIABÉTICOS DE GETAFE (acto Benéfico-Divulgativo)

Entrada: 5 euros

La Asociación de Diabéticos de Getafe, es una asociación benéfica y sin ningún ánimo de lucro, que pretende la agrupación de todos los diabéticos de la Comunidad de Madrid, especialmente de Getafe y zona de influencia (Antigua Área 10 de Salud), para conseguir una calidad de vida normal mediante la información, formación, asesoramiento y lucha para resolver los problemas derivados de esta dolencia. En general, promueve el apoyo a cualquier iniciativa, investigación o actividad que sirva de ayuda a quienes padezcan esta enfermedad crónica que es la diabetes.

Sábado, 16 de noviembre - 20:00 horas

CONCIERTO DE LA BANDA DE MÚSICA DE GETAFE

Semana Musical de Santa Cecilia

Entrada con invitación

Domingo, 17 de noviembre - 19:00 horas

'CORONA DE AMOR Y MUERTE'

Compañía Taormina

Entrada: 10 euros

Montaje colorista con 13 actores y repleto de escenas inolvidables sobre los trágicos amores de Inés de Castro y Pedro de Portugal. Una leyenda dramática, poética y llena de pasión y belleza que se desarrolla en Coimbra en el año 1350.

Un digno colofón al 40 aniversario de esta compañía emblemática de Getafe

Lunes 18 de noviembre - 19:00 horas

CICLO CINE ESPIRITUAL: 'OCTOBER BABY'

Al levantarse el telón, Hannah da sus primeros pasos vacilantes en el escenario teatral de la Universidad. Sin embargo, antes de que pueda pronunciar sus primeras líneas, Hannah se derrumba delante de una audiencia totalmente atónita. Después de innumerables pruebas médicas, todas las señales apuntaban a un factor subyacente: el difícil parto de Hannah. Esta revelación no es nada comparado con lo que se entera de sus padres: y es que se trata de una hija adoptada, tras ser rechazada por su madre biológica después de un aborto fallido. Descentrada, enojada y confundida, Hannah se embarca en un viaje por carretera para descubrir su pasado oculto.

Martes 19 de noviembre - 19:00 horas

CICLO CINE ESPIRITUAL: 'LAS FLORES DE LA GUERRA'

En 1937, durante la segunda guerra chino-japonesa, John (Christian Bale), un maquillador de cadáveres, llega a una iglesia católica de Nankín para preparar al párroco antes de su entierro. Las terribles acciones del ejército invasor japonés lo convierten a su pesar en protector de las alumnas de un convento y las prostitutas de un burdel cercano. Será entonces cuando descubra qué significan el sacrificio y el honor... La película más cara de la historia del cine chino es una adaptación de una novela de Yan Geling titulada 'Las 13 mujeres de Nankín', basada en un suceso real que todavía hoy conmociona a China.





AYUNTAMIENTO DE
GETAFE

dossier informativo

JUEVES, 19 de septiembre de 2013



NOVIEMBRE

Miércoles 20 de noviembre - 19:00 horas CICLO CINE ESPIRITUAL: 'FOR A GRATER GLORY'

La Guerra Cristera, desarrollada en México de 1926 a 1929 aproximadamente, fue una de las más sangrientas de su historia. En esta lucha, dos bandas enfrentadas: el gobierno, por un lado, y las milicias de religiosos católicos que se resistían a la aplicación de leyes anticlericales.



Jueves 21 de noviembre - 20:00 horas ACTUACIÓN DE NUEVO AMANECER Rondalla de Pulso y Púa Semana de Santa Cecilia

Entrada Libre

Tres laúdes, una bandurria, tres guitarras y tres cantantes nos ofrecerán este concierto. Esta Rondalla de Pulso y Púa, denominada Nuevo Amanecer, tocarán distintas piezas que son del agrado del público que llena sus actuaciones.



Viernes 22 de noviembre - 20:00 horas ACTUACIÓN ORQUESTA Y CORO DE PULSO Y PÚA DANIEL FORTEA

Semana Musicalde Santa Cecilia

Director: Diego Vaquero

Entrada con invitación



Sábdo 23 de noviembre - 12:00 horas

CONCIERTO CORO INFANTIL

Semana de Santa Cecilia

Entrada con invitación



Sábado 23 de noviembre - 20:00 horas CONCIERTO XXV ANIVERSARIO DE LA CORAL POLIFÓNICA Semana de Santa Cecilia

Entrada con invitación

*La Coral Polifónica de Getafe (1988-2013) cumple 25 años y celebrará su aniversario con un emocionante concierto, donde se hará un recorrido por toda su historia con una selección del repertorio más entrañable y significativo de su trayectoria que seguro será del agrado de todos los asistentes.
Director: Carlos Díez Martín.*



AYUNTAMIENTO DE
GETAFE

dossier informativo

JUEVES, 19 de septiembre de 2013

Servicio de Comunicación - prensa@ayto-getafe.org

agenda
Cultura GETAFE
OCTUBRE-NOVIEMBRE-DICIEMBRE

getafe.es



NOVIEMBRE



Domingo 24 de noviembre - 19:00 horas

'MADAME BUTTERFLY' Ópera

Compañía Ópera Nova

Semana de Santa Cecilia

Entrada: 18 euros

En la ciudad de Nagasaki, el imperio japonés se abre por primera vez a Occidente. Pinkerton, oficial de la cañonera norteamericana Lincoln, se casa con la joven Cio-Cio San (Butterfly). La joven, al convertirse al cristianismo, religión de su esposo, es despreciada y expulsada de la familia. Pinkerton abandona Nagasaki y pasan tres años sin tener noticias de él. En todo ese tiempo, Butterfly permanece fiel a su amor...a pesar de su soledad, solo mitigada por la presencia de su amiga y criada Suzuki.

Por fin Pinkerton vuelve, felizmente casado con Kate y, al descubrir la existencia de un hijo de su unión con Cio-Cio San, decide pedirle que deje que se lo lleve a America, donde podrá educarle sin pasar penurias económicas.



jueves 28 de noviembre - 20:30 horas

ACTUACIÓN DEL BALLETO DE LUIS RUFFO Y CHISME ANIMAL

Música Rock y Danza

Entrada: 7 euros

La simbiosis de la música rock, con el grupo de rock Chisme Animal, y la danza lo demostrarán en un espectáculo original e innovador. Un show que unirá pasado y futuro, los estilos clásico y moderno y que descubrirá al espectador que no hay conexión imposible, con corazón, buen hacer y entendimiento. El Ballet de Luis Ruffo y Chisme Animal, Música Rock y Danza, pura revolución, puro sentimiento.

Viernes 29 de noviembre - 19:00 horas

ACTO BENÉFICO

Fundación Blas Méndez Ponce

Entrada: 6 euros

Sábado 30 de noviembre - 20:00 horas

CONCIERTO DE LOS PANCHOS Y MARIÁN CONDE

Entrada: 30 euros (mayores 65 años 15 euros)



El mítico trío Los Panchos traerá a Getafe su mítico repertorio de boleros en un espectáculo en el que también estará presente el temperamento y la voz de Marián Conde. Un concierto para que el público vuelva a disfrutar de clásicos musicales y los jóvenes puedan acercarse a estilos y géneros siempre vigentes



DICIEMBRE



Domingo 1 de diciembre - 19:00 horas

'HERMANAS'

Con Amparo Larrañaga, María Pujalte y Marina San José

Entrada: 18 euros

La cocina de una casa donde se reúnen tres hermanas tras la muerte de su padre es el escenario donde se desarrolla «Hermanas», una comedia dirigida por Carol López y cuyo reparto lo encabezan Amparo Larrañaga, María Pujalte y Marina San José.

Una vez que todos los asistentes han dado sus condolencias a estas tres mujeres, se dan cuenta que han vuelto a reunirse tras un año sin verse y que son muchas las cosas que tienen que comentar.



Viernes 6 de diciembre 12:00 horas

CONCIERTO GALA DÍA DE LA CONSTITUCIÓN

Banda de Música de Getafe

Coral Polifónica de Getafe

Entrada con invitación a recoger en taquilla

Tradicional concierto de la Banda de Música de Getafe y de la Coral Polifónica, conmemorativo del aniversario de nuestra Carta Magna. Y una nueva oportunidad para disfrutar con el repertorio y la música de estas dos agrupaciones musicales tan arraigadas en Getafe.

Sábado 7 de diciembre - 20:00 horas

'YO SOY DON QUIJOTE'

Con José Sacristán

Dirección: Luís Bermejo

Precio: 18 euros

Este proyecto pretende volver a mostrar ese personaje en su esencia, en sus momentos más significativos. Para ello, para poder llegar a decir "Yo soy Don Quijote", Don Quijote tendrá la compañía de Sancho y de su hija Sanchica. Dos personas sin maldad, capaces de ver en Don Quijote al loco y al hombre bueno, capaces de entender que el mundo lo necesita.



Domingo 8 de diciembre - 17:00 y 19:00 horas (dos pases)

'EL MARAVILLOSO MAGO DE OZ'

Musical infantil y familiar

Precio: 10 euros

Sirviéndonos de una historia tan conocida como la del Mago de Oz, la compañía aprovecha para demostrar que el teatro es sobre todo fantasía... y como el mismo título indica nuestro "Mago" será el mismo escenario, a través del que iremos descubriendo las aventuras de nuestros protagonistas, que aunque conocidos, les iremos representando gracias a la imaginación del público, que con bailes y canciones irá adivinando los distintos decorados y personajes que aparecen ante sus ojos..., pero que solo la magia del teatro las hará tan reales como nosotros queramos que lo sean.





AYUNTAMIENTO DE
GETAFE

dossier informativo

JUEVES, 19 de septiembre de 2013

Servicio de Comunicación - prensa@ayto-getafe.org

agenda
Cultura GETAFE
2013
OCTUBRE-NOVIEMBRE-DICIEMBRE

getafe.es



12

DICIEMBRE

Jueves 12 de diciembre - 19:30 horas

ACTUACIÓN DE LA PEÑA CULTURAL, CANTE Y COPLA DE GETAFE

Musical

Entrada con invitación

Muestra de distintos palos del cante: fandangos, tientos, rumbas, zambras y pasodobles. Siempre queriendo explorar nuevos caminos para poder disfrutar todos de la música y cante de nuestra tierra.



Viernes 13 de diciembre - 20:00 horas

**‘LOS CHICOS DEL CORO DE SAINT MARC’
PRESENTACIÓN DISCO ‘DE CINE’**

Musical. Productor: Paco Ortega

Entrada: 18 euros

Los chicos del Coro de Saint Marc acaban de terminar la grabación de un nuevo disco que se convertirá en el disco de las navidades 2013. El nuevo trabajo tendrá como título ‘De Cine’ en un guiño al séptimo arte que hace 10 años consagró mundialmente al coro infantil de los Petits Chanteurs de Saint Marc. Es además una recopilación de grandes canciones de la historia del cine y en una doble acepción de canciones magníficas, de ensueño, de cine y en el que van a colaborar grandes voces de nuestro país como Ainhoa Arteta (en el tema ‘Somewhere over the rainbow’), Diana Navarro (en el tema ‘Moon River’) y Sergio Dalma (en el tema ‘Singing in the rain’)



Domingo 15 de diciembre - 19:00 horas

‘HOMBRES DE 40’

Con Roberto Álvarez, Diana Lázaro, Santiago Nogués y Francesc Galcerán

Entrada: 18 euros

En *Hombres de 40*, **Eduardo Galán** vuelve a acercarse desde la comedia y el humor al tema del ser humano y sus crisis. Crisis individuales (la de los 40, la de fe, la de identidad, la de valores) y crisis colectivas y sociales. En esta nueva comedia, el autor aborda con finura, humor y acierto tanto nuestras pequeñas preocupaciones cotidianas como la base de nuestros grandes y verdaderos problemas. Cuatro personajes luchando por un gimnasio de barrio, de los de toda la vida (en peligro de extinción), nos harán reír y reflexionar con sus manías, sus inseguridades, sus filias, sus fobias, sus egoísmos, su ternura y su desgracia.



Domingo 22 de diciembre - 19:00 horas

‘GOSPEL LIVE. BLACK LIGHT GOSPEL CHOIR’

Musical

Entrada: 14 euros

Rebeca Rods, y Black Light Gospel Choir, nos presentan en esta gira 2012/2013 una nueva forma de ver, sentir y disfrutar el Gospel a través de su segundo trabajo discográfico: “Gospel Revolution”. En este espectáculo se suceden distintas atmósferas con el denominador común de la energía de Rebeca Rods y las voces de Black Light Gospel Choir.



teatro
FEDERICO
GARCÍA LORCA

horario taquilla del teatro

Viernes y Sábado
De 11 a 14 horas y de 17 a 20 horas

Entradas a la venta desde
el día 25 del mes anterior

entradas.com

902 488 488

y en cajeros
CAJAS MADRID



AYUNTAMIENTO DE
GETAFE

dossier informativo

JUEVES, 19 de septiembre de 2013

ritmo en la calle getafe 2013

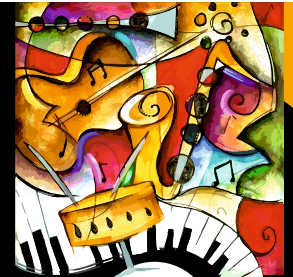

G Qué Gente!
Qué Getafe!

Del 14 de septiembre al 13 de octubre

Hospital de San José

septiembre

SAB 21 19:00 horas
**CONCIERTO FUSIÓN
CANCIÓN MODERNA,
JAZZ Y LÍRICA**
Precio donativo 2 euros
Organiza Fundación Hospital de San José



DOM 22 19:00 horas
**GRUPO DE GOSPEL
"ALBA LÍRICA"**
Precio donativo 2 euros
Organiza Fundación Hospital de San José



VIE 27 19:00 horas
**CORAL POLIFÓNICA DEL
AYUNTAMIENTO DE PINTO**
Patrocina Plaza Éboli
Director: Francesco Ercolani



SAB 28 19:00 horas
**CONCIERTO ÓPERA
Y ZARZUELA**
Mercedes Sanz (soprano)
Organiza Fundación Hospital de San José



DOM 29 19:00 horas
**CONCIERTO
DE ZARZUELA**
Hevila Cardeña (soprano)
Lorenzo Moncloa (tenor)



ORGANIZA



AYUNTAMIENTO DE
GETAFE

COLABORA



FUNDACIÓN
HOSPITAL DE
SAN JOSÉ

Teatro Federico García Lorca

octubre

DOM 13 12:00 horas
**CORO INFANTIL
DE GETAFE**
Director: Simón Drago
Teatro García Lorca



CORO INFANTIL DE GETAFE



III festival de jazz

ritmo calle en la getafe 2013

Del 14 de septiembre al 13 de octubre

BLACKJAZZ
getafe 2013

Qué Gente! Qué Getafe!

octubre

VIE
04 21:00 horas **RACHELLE BENTLEY**

Hospital de San José



SAB
05 21:00 horas **VERÓNICA FERREIRO**

Hospital de San José



DOM
06 20:00 horas **JAVIER ELORRIETA**

Hospital de San José



VIE
11 21:00 horas **EN LA RAYUELA**
La maga y otras sombras
Montaje musical sobre Rayuela de Julio Cortázar

Teatro García Lorca



RACHELLE BENTLEY



Rachelle Bentley nació y se educó en Inglaterra donde estudió clarinete y piano con la London College of Music. Es licenciada en Historia del Arte y Máster en Diseño Multimedia y Nuevas Tecnologías por New York University. Durante los cuatro años que vivió en Manhattan, se imbuó de la diversidad musical de la ciudad, tomando contacto con diferentes tendencias y artistas. Acudió al Greenwich Music School de su vecindario para tocar el piano y desarrollando su amor por el Jazz. En el 2000, se trasladó a Madrid donde fundó una consultoría online y llevó su departamento creativo. Desde el 2007, Rachelle ha trabajado como pintora, fotógrafa y locutora freelance mientras se ha dedicado a potenciar su carrera.



VERÓNICA FERREIRO

Verónica Ferreiro es una joven cantante y compositora coruñesa afincada en Madrid desde hace 8 años. Ha cultivado su voz trabajando con los mejores músicos y productores del país, hasta que en octubre del 2011 saca su primer trabajo en solitario, *"Laio"*, con el que se ha colocado en catálogos tan prestigiosos como el de *Dusty Groove América* de **Chicago** y la *Giant Step* de **NY**. Ha sido número 1 del jazz iTunes en España, y compartido cartel con grandes del género jazzístico (*Yellow jactes Pat Martino, Scott Henderson*) en el Ciclo **"Masters at work"** de Bilbao. Actualmente y según críticas de Reino Unido, US, Mexico, Venezuela y Argentina, *"Verónica se perfila como la voz más esperanzadora del jazz moderno nacional"*



JAVIER ELORRIETA

El Director Javier Elorrieta, ha hecho un paréntesis en su carrera cinematográfica para dedicarse en cuerpo y alma a su otra pasión: la Música. A través de su vida, la música ha sido siempre una compañera de viaje imprescindible.

Rockero, blusero, amante del jazz y la bossa, compositor de música para cine y televisión, se ha dedicado durante este tiempo a llevar a cabo un maravilloso proyecto musical: **"Fundir el Jazz y la Canción Francesa"** Fruto de ello, en 2009 grabó su primer álbum **"NE ME QUITTE PAS"** pero tras el gran éxito de público y crítica obtenido por este trabajo, en 2011 presenta su segundo álbum **"BOHEME"**, en el que vuelve a fundir en un delicado y sorprendente estilo, el jazz con las inolvidables baladas francesas de todos los tiempos.

Actualmente, acaba de sacar al mercado su último trabajo discográfico **"SOUVENIR SOUVENIR"**.



EN LA RAYUELA. La maga y otras sombras

Basándonos en la descripción musical que Julio Cortázar realiza a través de su novela, nos adentramos en una propuesta musical que recorre las melodías que tanto en *"El Club de la Serpiente"* como en las músicas, sobre todo francesas, que el escritor escuchaba mientras escribía su *"Rayuela"* entre 1953 y 1963, fecha de su publicación.

y además...

octubre

VIE 04 20:00 horas
BANDA MUNICIPAL AYUNTAMIENTO DE PINTO
Patrocina Plaza Éboli
Director: Toni Lambiez
Plaza Constitución

SAB 05 a partir de las 19:00 horas
ORQUESTA Y COROS DE PULSO Y PÚA "DANIEL FORTEA"
Director: Diego Vaquero
Plaza Constitución

DOM 06 12:00 horas
BIG BAND DE LA ESCUELA DE MÚSICA MAESTRO GOMBAU
Director: José Luis Martín
Plaza Constitución

música en la calle

QUINTETO DE VIENTO
Plaza Obispo Felipe Scio con calle Leganés

MÚSICA DE MARIMBA/VIBRÁFONO
Percusionista: Arturo Herrera
Calle Hospital de San José

DIXIE LAND MÚSICA DE LOS AÑOS 20
Plaza General Palacios y alrededores

CUARTETO DE CUERDAS
Plaza del Teatro (calle Ramón y Cajal, 22)



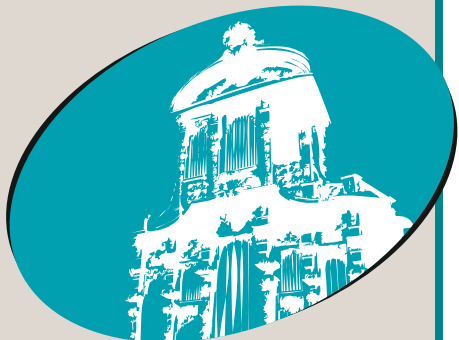

II FESTIVAL ÓRGANO DE GETAFE

CONCIERTOS

Sábado, 19 de octubre

20:00 horas

MATREO IMBRUNO

Órgano

Organista titular de la Oude Kerk di Amsterdam y del museo "Hermitage Amsterdam", ha estudiado en Bologna, Rotterdam y Lubecca

Sábado, 9 de noviembre

20:00 horas

Juan de la Rubia, órgano

Juan de la Rubia, nacido en Valencia en 1982, es uno de los organistas más galardonados de su generación

Sábado, 30 de noviembre

20: 00 horas

Raquel Andueza, soprano

Daniel Oyarzábal, órgano

Sábado 14 de diciembre

20:00 horas

Pieter van Dijk, órgano

Pieter van Dijk nació 1958 y estudió órgano con Bert Matter en el Arnhem Conservatory. Primer premio en el Concurso Internacional de Órgano en Deventer en 1979 y en 1986 en Innsbruck



CONFERENCIAS

Viernes 18 de octubre

20:00 horas

**EL ÓRGANO DE LA
CATEDRAL**

**Óscar Laguna, organero
restaurador**

Historia y proceso de restauración del órgano construido en el siglo XVIII por Pedro Echevarría y Juan Verdalonga.

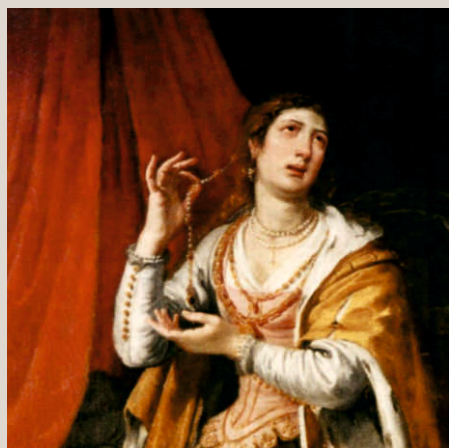

María Magdalena

EXPOSICIÓN PINTURA ESCULTURA GRABADO

programa de actividades

EN TORNO A LA EXPOSICIÓN "MARÍA MAGDALENA"



■ CONFERENCIAS

Imágenes de María Magdalena en la Catedral de Getafe

Recorrido por los cuadros de Santa María Magdalena en el retablo principal de la Catedral de Getafe

Ponente CARLOS JAVIER VERGARA BENAVENTE

Catedral Santa María Magdalena de Getafe

Viernes, 4 de octubre - De 17:30 a 19:00 horas

La restauración de la Catedral

Proceso de restauración de la Catedral (2000 a 2007)

Ponente JOSÉ RAMON DURALDE, arquitecto responsable de la restauración.

Catedral Santa M. Magdalena de Getafe

Viernes, 11 de octubre

De 20:00 a 21:30 horas



El órgano de la Catedral

Historia y proceso de restauración del órgano construido en el s.XVIII por Pedro Echevarría y Juan Verdalonga

Ponente ÓSCAR LAGUNA, organero restaurador

Catedral Santa María Magdalena de Getafe

Viernes, 18 de octubre

De 20:00 a 21:15 horas



María Magdalena en la Historia del Arte

Revisión de la evolución de las interpretaciones de la figura de María Magdalena según los principales movimientos artísticos

Ponente SERGIO DELGADO JIMÉNEZ

1ª Parte

Sala de conferencias de la Delegación de Cultura
c/ Ramón y Cajal, 22
Getafe

Viernes, 25 de octubre

De 19:00 a 21:00 horas

2ª Parte

Catedral Santa María Magdalena
Getafe

Sábado, 26 de octubre

De 11:00 a 12:30 horas

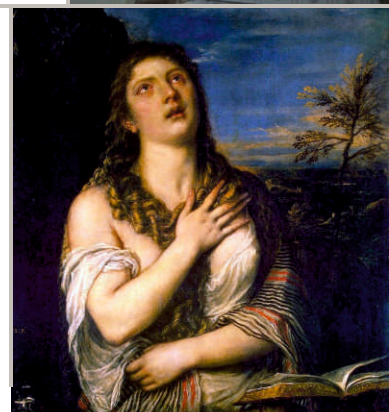



María Magdalena

EXPOSICIÓN PINTURA ESCULTURA GRABADO



■ CONCIERTOS

Coro de Cámara de Madrid

El Coro de Cámara de Madrid es una agrupación de 30 cantantes de alto nivel que lleva en activo desde 1998 bajo las batutas, sucesivamente, de D. Antonio Fauró (fundador), D. Guillermo Bautista y Dña. Ana Fernández-Vega

Catedral de la Magdalena

Sábado, 5 de octubre - 20:45 horas

Álvaro Huertas. Suites de J.S. Bach para violonchelo solo

Es Director y Profesor del Curso y Festival Internacional de Música de San Esteban de Gormaz

Actualmente es profesor en el Conservatorio Profesional de Música "Victoria de los Ángeles" de Madrid y miembro del Cuarteto Leonor

Catedral de la Magdalena

Sábado, 26 de octubre - 20:00 horas

Angelicata Consort. Los pasos Galanos

Angelicata Consort aborda el repertorio del Renacimiento español utilizando fuentes como el Cancionero de Palacio y otras de polifonía vocal religiosa para confeccionar este programa. En su interpretación emula la sonoridad en los tiempos de los Reyes Católicos así como sus costumbres y preocupaciones. Con este repertorio ha realizado recientes grabaciones para Canal Historia y RTVE

Sábado, 16 de noviembre - 20:00 horas



getafe
negro,

2013

del 17 al 27 de octubre

El Ayuntamiento de Getafe organiza una nueva edición de uno de los festivales de referencia en el calendario literario nacional dirigido por Lorenzo Silva

Calles, plazas, bibliotecas y espacios culturales de Getafe, las bibliotecas públicas de Madrid, diversos centros del Instituto Cervantes y el campus de la Universidad Carlos III acogerán encuentros, charlas, mesas redondas, presentaciones, música, teatro y un ciclo de cine

Francia, donde la novela negra ha arraigado con mayor tradición y producido algunas las mejores expresiones del género, será el país invitado gracias a la colaboración con el Institute Français de Madrid. Su literatura y su modelo cultural serán presentados con amplitud

El festival contará con una amplia representación de escritores franceses como Bernard Minier y homenajeará a

maestros como Boris Vian, Georges Simenon y su Maigret

Getafe Negro abordará la relación entre fútbol, dinero y literatura e intentará encontrar argumentos contra la corrupción, de la mano de expertos anticorrupción

Rafael Chirbes, Alicia Giménez Bartlett, Andreu Martín, Juan Madrid, Mariano Sánchez Soler, Domingo Villar, Víctor del Árbol y Ramiro Pinilla participarán en esta edición

Durante el Festival se entregará el premio José Luis Sampedro, que reconoce a una figura destacada por su trayectoria literaria y humanista, se hará público el ganador del Certamen de Novela Negra Ciudad de Getafe y se organizarán un concurso de microrrelatos con la Escuela de Escritores y la ginkhana 'El caso Getafe'.



EXPOSICIONES

GETAFE 2013



María Magdalena

EXPOSICIÓN PINTURA ESCULTURA GRABADO



**CATEDRAL DE SANTA
MARÍA MAGDALENA**

Plaza de La Magdalena

**Del 1 de octubre
al 1 de diciembre 2013**

Lunes a domingo
de 10:00 a 12:30 y de 17:00 a 21:00 horas
(excepto jueves por la mañana y
horarios de celebración de cultos)



SALA LORENZO VAQUERO

Calle Ramón y Cajal, 22
(ANTIGUA FÁBRICA DE HARINAS)

Del 1 al 11 de octubre 2013

Lunes a viernes
de 10:00 a 14:00 y de 17:00 a 21:00 horas

ORGANIZA



COLABORAN



VISITAS GUIADAS A LA EXPOSICIÓN "MARÍA MAGDALENA" y CATEDRAL DE GETAFE

Público general

MARTES (*) 8, 15, 22, 29 de octubre y 5, 12, 19 y 26 de noviembre, 2013
Horario: de 10:00 a 11:00 horas

VIERNES (*) 11 y 25 de octubre y 8, 15, 22 y 29 de noviembre, 2013
Horario: de 17:30 a 18:30 horas

SÁBADOS ()** 5 y 19 de octubre y 9 y 23 de noviembre, 2013
Horario: de 11:00 a 12:00 horas

(*) visita concertada

(**) visita guiada sin cita previa

Para solicitar visita:

Teléfono: 91 208 04 61 y en javier.romero@ayto-getafe.org
"Programa de Visitas Culturales"

- De lunes a viernes, de 10:00 a 13:00 horas
- Tamaño de los grupos: de 10 a 40 personas
- La llegada a la Catedral la realizarán los solicitantes por sus propios medios
- Acceso para personas con movilidad reducida

Grupos escolares

LUNES, MARTES, MIÉRCOLES y VIERNES (*)
Horario: de 10:00 a 11:00 horas



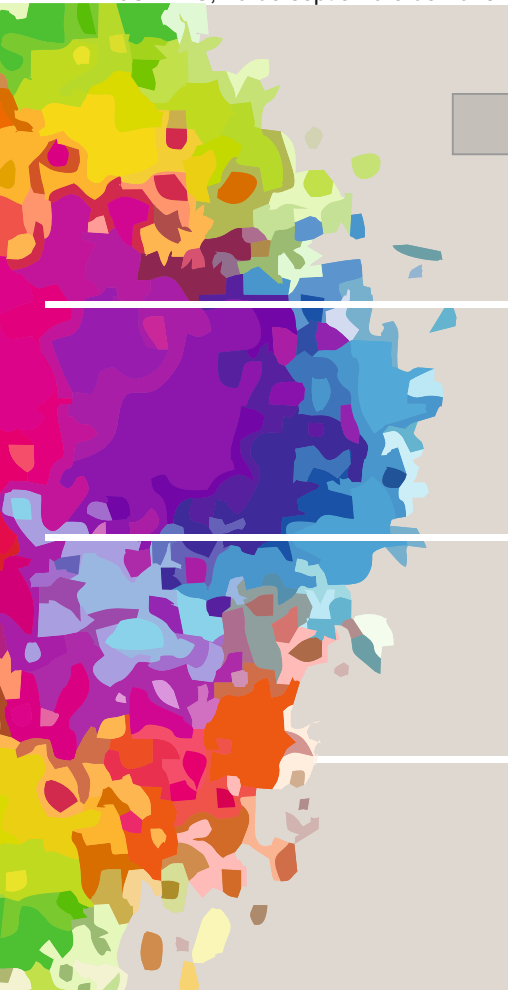

EXPOSICIONES

Del 4 al 15 de noviembre

“Soledad Berrocoso. Buscando el equilibrio”

Sala: Lorenzo Vaquero de la Fábrica de Harinas

Horario: de lunes a viernes de 10:00 a 14:00 y de 17:00 a 21:00 horas

Del 27 de noviembre al 13 de enero

Neolítico. De nómadas a sedentarios

Horario: lunes a viernes:

12:30 a 14:00 y de 17:00 a 21:00 horas

Sábados y domingos: 11:00-14:00 y 17:00 a 21:00 horas

Plaza de España (carpa)



Obra Social "la Caixa"

Del 2 al 13 de diciembre

Ábaco, antología de la colección municipal de pintura

Sala: Lorenzo Vaquero de la Fábrica de Harinas

Horario: de lunes a viernes de 10:00 a 14:00 y de 17:00 a 21:00 horas

Del 18 de diciembre al 8 de enero 2014

“Miradas de colores”

Con trabajos realizados por los alumnos de los talleres municipales de pintura infantil.

Sala: Lorenzo Vaquero de la Fábrica de Harinas.

Horario: de lunes a viernes de 10:00 a 14:00 y de 17:00 a 21:00 horas

ARTEACTIVO

Acción 25

Viernes 27 de septiembre

19:00 horas

CONFERENCIA

“La larga sombra de Velázquez”

Sábado 28 de septiembre

Visita al Museo del Prado

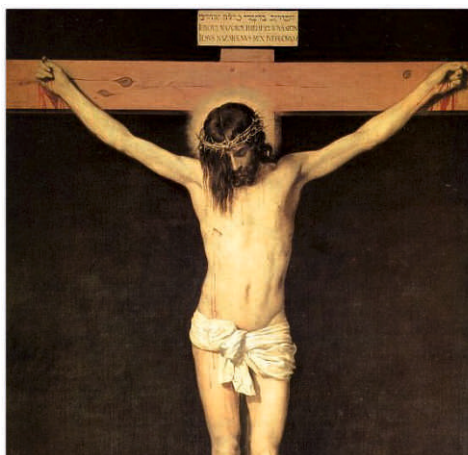

Acción 27

Viernes 29 de noviembre
CONFERENCIA

“Sorolla y la locura por la luz”.
Reflexión sobre la obra de Joaquín Sorolla y su relación con los otros grandes maestros de la luz.

Hora: de 19.00 a 21:00 horas.

Sábado 30 de noviembre
Visita al Museo Sorolla de Madrid

Hora: por determinar
(se comunicará en la conferencia del viernes)

arteactivo



Calle José Hierro, 7
Barrio Sector 3 - GETAFE

CENTRO DE POESÍA JOSÉ HIERRO

octubre

Jueves 10 de octubre

Presentación de *Caza con hurones*, de Esther Ramón

Ciclo Panorama Literario
Auditorio del Centro, 19.30 horas

Miércoles 16 de octubre

Presentación de *Hombres frágiles, mujeres de cristal*, de Andrés Portillo

Ciclo Panorama Literario
Auditorio del Centro, 19.30 horas

Viernes, 25 de octubre

Santiago Auserón en Getafe Negro, Festival de Novela Policiaca de Madrid, VI edición

Ciclo Encuentros
Auditorio del Centro, 20.30 horas

Santiago Auserón (cantante, compositor e investigador musical) y David Villanueva (editor de Demipage) charlarán en torno a su profunda y prolongada filiación con la cultura francesa desde diversos ámbitos creativos.

Lunes 28 de octubre

Antonio Hernández presenta *Nueva York después de muerto*
Ciclo Panorama Literario
Auditorio del Centro, 19.30 horas

noviembre

Jueves 7 de noviembre

Poesía eslovaca contemporánea: Encuentro con Pavol Garan, Eva Luka y Peter Bilý

Presenta Alejandro Hermida
Acto organizado en colaboración con SLOLIA
Ciclo Panorama Literario
Auditorio del Centro, 19.30 horas

Sábado 9 de noviembre

10º Aniversario del Centro de Poesía José Hierro

Teatro Auditorio Federico García Lorca, 19.30 horas

Lunes 18 de noviembre

Miguel Casado y Ernesto García López charlan en torno a *La palabra sabe y otros ensayos sobre poesía*

Ciclo Panorama Literario
Auditorio del Centro, 19.30 horas

Jueves 28 de noviembre

Encuentro con Rocío Cerón

Ciclo Encuentros
Auditorio del Centro, 19.00 horas

diciembre

Jueves 12 de diciembre

Ada Salas presenta *Limbo y otros poemas*

Ciclo Panorama Literario
Auditorio del Centro, 19.30 horas

Lunes 16 de diciembre

Encuentro con Pablo García Casado

Ciclo Encuentros
Auditorio del Centro, 19.00 horas

Jueves 19 de diciembre

"Narración musical", música y literatura para recibir la Navidad
Auditorio del Centro, 19.30 horas



CAMPAÑA ESCOLAR

¿Qué es?

Es un programa de artes escénicas, música, visitas culturales y exposiciones guiadas para los centros escolares de Getafe.

¿Qué ofrecemos?

- **Más de 40 espectáculos y conciertos** con las mejores compañías del panorama teatral y musical como son los Titiriteros de Binéfar, El retablo, Uroc, Cía Sin Fin y José Luis Gutiérrez-Band
- **Exposiciones** interesantes para los escolares con visitas guiadas como "Neolítico" de la Fundación La Caixa; "María Magdalena" producida por el Ayuntamiento de Getafe y La Carpa; "Santos Yubero y su tiempo" producida por la Red Itiner
- **Visitas guiadas** a los edificios históricos de Getafe: catedral, Cerro, Hospitalillo, antigua Cárcel y Teatro Federico García Lorca

Más información en
www.getafe.es y
Delegación de Cultura 91 208 04 61

XIII SEMANA DE LA CIENCIA



Visitas y astronomía

La Semana de la Ciencia se celebra en toda la Comunidad de Madrid del **4 al 17 de noviembre**, en grandes y pequeñas localidades, en multitud de espacios y sedes, en la montaña y en la urbe, en salas de conferencias y jardines, en cines y teatros, en laboratorios y centros de investigación, en museos y bibliotecas, en universidades y en colegios. Un amplio programa de mesas redondas, cursos, talleres, visitas guiadas, jornadas de puertas abiertas, exposiciones y excursiones conforma este evento de cultura científica.

+ Info e inscripciones para las actividades en Getafe:

En javier.romero@ayto-getafe.org solo a partir del 21 de octubre

Más información en
www.getafe.es y
Delegación de Cultura 91 208 04 61

PROGRAMA DE FORMACIÓN CULTURAL

Cursos en la fábrica de harinas

Clases desde el 30 de septiembre

Danza, escultura y creatividad infantil, fotografía, pintura y creatividad infantil, pintura, juego teatral infantil, teatro...

Más información en
www.getafe.es y
Delegación de Cultura 91 208 04 61



FUNDACIÓN UNESCO GETAFE

**24 de septiembre
al 4 de octubre de 2013**

EXPOSICIÓN

“MIRADAS DE INHARRIME”

Vestíbulo del Ayuntamiento de Getafe
Organizado en colaboración por
el Centro UNESCO Getafe, AIRBUS
y el Ayuntamiento de Getafe

septiembre
2013
**GETAFE
MARCHA
POR
MOZAMBIQUE**



www.amigosdeinharrime.es

1 de octubre de 2013

DÍA INTERNACIONAL DE LAS PERSONAS DE EDAD

Club Municipal de la Tercera Edad situado en el Hospital de San José
11:30 horas

Organizado por el Centro UNESCO Getafe en colaboración con el
Ayuntamiento de Getafe y La SALLE

La actividad consistirá en una tertulia organizada por el Centro UNESCO Getafe

Del 9 de septiembre al 17 de octubre de 2013

CAMPAÑA “CADA GRANITO DE ARENA, UNA ILUSIÓN, UNA ESPERANZA”

La fecha límite para la recepción de juguetes y alimentos será el 15 de Octubre 2013 y el 17 de octubre por el "Día internacional para la eliminación de la pobreza". El Centro UNESCO, en un acto en el Hospital de San José, hará la entrega simbólica de lo recolectado a la Cruz Roja y a Caritas que serán las receptoras de estas donaciones. La campaña solidaria lleva por lema "Cada granito de arena, una ilusión, una esperanza".

17 de octubre de 2013

ACTO POR EL DÍA INTERNACIONAL DE LA LUCHA PARA LA ELIMINACIÓN DE LA POBREZA

Hospital de San José - 11:30 horas

Organiza el Centro UNESCO Getafe

en colaboración con el Ayuntamiento de Getafe, Cruz Roja y Cáritas

La fecha límite para la recepción de juguetes y alimentos será el 15 de octubre 2013 y el 17 de octubre por el "Día internacional para la eliminación de la pobreza". El Centro UNESCO en un acto en el Hospital de San José, hará la entrega simbólica de lo recolectado a la Cruz Roja y a Caritas que serán las receptoras de estas donaciones. La campaña solidaria lleva por lema "Cada granito de arena, una ilusión, una esperanza".

21 de octubre de 2013

SEMANA VERDE POR LA COOPERACIÓN EN LA ESFERA DEL AGUA.

Campus de Getafe (más adelante te concretaré la sala)

De 12:30 a 14:00 horas

Organizado por el Centro UNESCO Getafe y la
Universidad Carlos III de Madrid con la colaboración
de la Fundación del Canal de Isabel II

Conferencias que se llevarán a cabo:

**“Agua y vida en el Parque Regional del Sureste”
“El derecho Humano al agua y al saneamiento”**





Qué Cultura!



Qué Gente!
Qué Getafe!



AYUNTAMIENTO DE
GETAFE

Servicio de Comunicación

Plaza de la Constitución, 1
Segunda planta. 28901 - Getafe
Tfno. 91 202 79 22 - Fax 91 208 08 51
prensa@ayto-getafe.org

getafe.es