

Y en verano...

2011

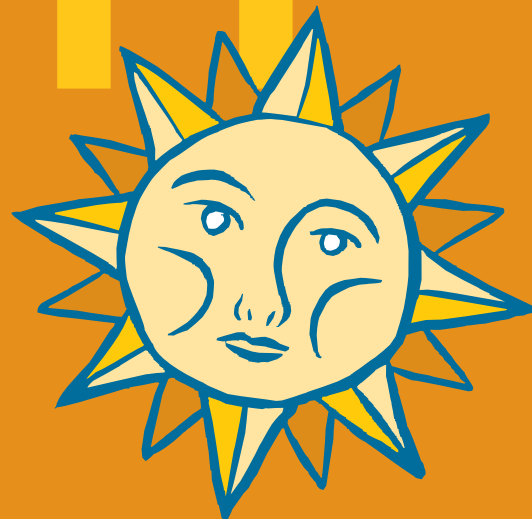

¿dónde podemos jugar?

INFORMACIÓN GENERAL

Actividad dirigida a niños y niñas de edades comprendidas entre 3 y 12 años (nacidos en 2007 o anteriores) escolarizados en Colegios Públicos de Getafe

CENTROS ABIERTOS

- CEIP CIUDAD DE GETAFE. Jn - JI
- CEIP FERNANDO DE LOS RÍOS. Jn - JI - Sep
- CEIP GABRIEL GARCÍA MÁRQUEZ. Jn - JI
- CEIP JULIÁN BESTEIRO. Jn - JI - Sep
- CEIP JULIO CORTÁZAR. Jn - JI
- CEIP MARIANA PINEDA. Jn - JI - Ag
- CEIP ROSALÍA DE CASTRO. Jn - JI
- CEIP SEVERO OCHOA. Jn - JI - Sep
- CEIP VICENTE FERRER. Jn - JI

Jn: Junio
 JI: Julio
 Ag: Agosto
 Sep: Septiembre

PRECIOS

12,50€ / semana o fracción

- Junio (27, 28, 29 y 30): 12,50€ / 12€ desayuno / 19€ comida
- 1ª Julio (Del 1 al 15): 25,00€ / 33€ desayuno / 50€ comida
- 2ª Julio (Del 18 al 29): 25,00€ / 30€ desayuno / 45,50€ comida
- 1ª Agosto (Del 1 al 12): 25,00€ / 30€ desayuno / 45,50€ comida
- 2ª Agosto (Del 16 al 31): 37,50€ / 36€ desayuno / 55€ comida
- Septiembre (1, 2, 5, 6, 7, 8 y 9): 25,00€ / 21€ desayuno / 32€ comida

INSCRIPCIÓN

- Pedir cita previa, a través del 91 187 79 54 del 5 al 8 de mayo (desde las 9:00 h de la mañana del día 5 y en horario ininterrumpido)
- Será imprescindible solicitar cita según las situaciones familiares y plazos establecidos
- Se dará una cita por persona y ÚNICAMENTE podrá inscribir a los niños de la misma unidad familiar

PLAZOS (por orden de cita previa hasta cubrir plazas)
 11 al 26 de mayo niñ@s escolarizados en la Escuela Pública que trabajen ambos cónyuges o familias monoparentales trabajadoras.
 27 y 30 de mayo niñ@s escolarizados en la Escuela Pública que trabajen uno de los dos cónyuges.
 31 de mayo, 1 y 3 de junio niñ@s escolarizados en Centros Concertados/privados de Getafe.

LUGAR

Delegación de Educación, Infancia y Adolescencia (Vereda del Camuerdo, s/n, Sector III). Del 11 mayo al 3 de junio en horario de mañana. Días 11 y 12 de mayo, también por la tarde. Todos los días según cita previa.

HORARIOS DE LA ACTIVIDAD

De 9:00 h a 13:30 h sólo actividad
 De 7:45 h a 15:15 h con desayuno y comida

organizan



AYUNTAMIENTO DE
GETAFE
 EDUCACIÓN, INFANCIA
 Y ADOLESCENCIA, PARTICIPACIÓN
 CIUDADANA E INMIGRACIÓN



www.getafe.es

Vivimos Getafe

NORMAS

Se realizará una excursión en cada quincena de la actividad. Ese día el centro correspondiente permanecerá cerrado.

- **Los justificantes de pago:** de la actividad, desayuno, comida y excursiones, deberán presentarse en la Delegación de Educación en un plazo máximo de cuatro días, a partir del día de la inscripción. En caso contrario perderá la plaza y el importe de los pagos realizados

- **En caso de BAJA de la actividad:**

1. Si se han PAGADO los recibos, sólo se devolverá el importe en los casos establecidos en la Ordenanza Municipal, debiendo justificar documentalmente

tal extremo. Para ello deberá presentar la solicitud correspondiente en el Registro General del Ayuntamiento o de Centros Cívicos habilitados adjuntado los documentos necesarios para su justificación

2. Si **NO se han PAGADO** los recibos (autoliquidaciones), se deberá presentar la solicitud de baja bien en la Delegación de Educación o en el Registro General del Ayuntamiento. Si no se comunica dicha baja **el cobro de los recibos se tramitará por vía ejecutiva**

**L@S NIÑ@S NO PODRÁN INSCRIBIRSE
ININTERRUMPIDAMENTE EN TODOS LOS PERIODOS**

IMPRESINDIBLE PARA REALIZAR LA INSCRIPCIÓN

1. Que el niñ@ haya nacido en el año 2007 o anteriores
2. Haber solicitado cita, según las situaciones familiares y plazos anteriormente establecidos
3. Ficha de inscripción sellada y firmada por el centro donde esté escolarizado el niñ@
4. En el caso de familias que trabajen los dos cónyuges y/o familias monoparentales trabajadoras, escolarizadas en Centros Públicos deberán

presentar justificación de la situación laboral actual (últimas nóminas o certificado de la empresa o empleador)

5. **DNI de la persona que solicitó la cita** (Puede venir cualquier persona en su nombre), con cada cita se harán únicamente las inscripciones de la misma unidad familiar

6. Si en el momento de realizar la inscripción no se cumplen todos los requisitos o no se aporta la documentación descrita anteriormente, **NO SE DARÁ PLAZA y deberán solicitar una nueva cita**

Ficha de inscripción

Nombre y apellidos			Edad
Fecha de nacimiento		Dirección	
C.P.	Teléfonos	Móvil	
Escolarizado en el colegio			Curso
Nombre del padre/madre/tutor			DNI/Pasaporte

COLEGIO DÓNDE SE REALIZARÁ LA ACTIVIDAD	JUNIO/JULIO	
	AGOSTO	
	SEPTIEMBRE	

SEÑALE LA OPCIÓN ELEGIDA

JUNIO	JULIO		AGOSTO		SEPTIEMBRE
	PRIMERA QUINCENA	SEGUNDA QUINCENA	PRIMERA QUINCENA	SEGUNDA QUINCENA	
ACTIVIDAD	ACTIVIDAD	ACTIVIDAD	ACTIVIDAD	ACTIVIDAD	ACTIVIDAD
ACTIVIDAD + DESAYUNO	ACTIVIDAD + DESAYUNO	ACTIVIDAD + DESAYUNO	ACTIVIDAD + DESAYUNO	ACTIVIDAD + DESAYUNO	ACTIVIDAD + DESAYUNO
ACTIVIDAD + COMIDA	ACTIVIDAD + COMIDA	ACTIVIDAD + COMIDA	ACTIVIDAD + COMIDA	ACTIVIDAD + COMIDA	ACTIVIDAD + COMIDA
ACTIV. + DESAY. + COM.	ACTIV. + DESAY. + COM.	ACTIV. + DESAY. + COM.	ACTIV. + DESAY. + COM.	ACTIV. + DESAY. + COM.	ACTIV. + DESAY. + COM.

EXCURSIONES	SI <input type="checkbox"/> NO <input type="checkbox"/>	SI <input type="checkbox"/> NO <input type="checkbox"/>	SI <input type="checkbox"/> NO <input type="checkbox"/>	SI <input type="checkbox"/> NO <input type="checkbox"/>
--------------------	---	---	---	---

Observaciones (Alergias, minusvalías, etc...)

A rellenar por el Centro donde está escolarizado el niño o la niña

Don/Doña	
Director del Centro Educativo	
CERTIFICO que el alumno/a arriba mencionado está escolarizado en este curso 2010/2011 en este centro, en el nivel	
FIRMA	SELLO